

**ΠΩΛΗΣΗ ΜΙΚΡΩΝ ΤΕΜΑΧΙΩΝ ΓΗΣ  
ΤΟΥ ΚΥΠΡΙΑΚΟΥ ΟΡΓΑΝΙΣΜΟΥ ΑΝΑΠΤΥΞΕΩΣ ΓΗΣ  
ΑΡ. ΠΡΟΣΦΟΡΑΣ Π3/02/2017**

Ο [Κυπριακός Οργανισμός Αναπτύξεως Γης](#) δέχεται προσφορές για πώληση των πιο κάτω τεμαχίων γης.

**ΠΕΡΙΓΡΑΦΗ ΠΡΟΪΟΝΤΩΝ**

ΑΑ	ΤΕΜΑΧΙΟ
1	(α) Τεμάχιο 2398, Αγία Φύλα (β) Τεμάχιο 2399, Αγία Φύλα
2	(α) Τεμάχιο 1868, Κυπερούντα (β) Τεμάχιο 4028, Κυπερούντα (γ) Τεμάχιο 3472, Κυπερούντα (δ) Τεμάχιο 1776, Κυπερούντα
3	(α) Τεμάχιο 608, Αγία Μαρίνα Ξυλιάτου (β) Τεμάχιο 321, 322, 323, Αγία Μαρίνα Ξυλιάτου (γ) Τεμάχιο 312, Αγία Μαρίνα Ξυλιάτου
4	Τεμάχιο 1282, Δήμος Γεροσκήπου
5	Τεμάχιο 660, Αχερίτου

Τα πιο πάνω τεμάχια αφορούν μικρά τεμάχια γης τα οποία παρέμειναν στην κυριότητα του Οργανισμού μετά από διαχωρισμό μεγαλύτερων τεμαχίων σε οικόπεδα.

Οι προσφορές πρέπει να είναι **σφραγισμένες σε κλειστό φάκελο**, να αναγράφουν τον **αριθμό και τον τίτλο της Προσφοράς** και να τοποθετηθούν στο κιβώτιο προσφορών του [Κ.Ο.Α.Γ.](#), στον 4<sup>ο</sup> όροφο, στη Λεωφόρο Αθαλάσσης 14, μέχρι την **Δευτέρα 20 Μαρτίου 2017** στις 14.00.

Ο κάθε προσφοροδότης μπορεί να υποβάλει προσφορά για κάθε τεμάχιο ξεχωριστά ή για όλα μαζί.

Το κριτήριο ανάθεσης είναι η υψηλότερη προσφερθείσα τιμή για το κάθε προϊόν.

Τα μεταβιβαστικά έξοδα και οποιαδήποτε άλλα έξοδα θα απαιτηθούν για τη μεταβίβαση των τεμαχίων βαραίνουν αποκλειστικά τον ανάδοχο.

Μετά την αξιολόγηση των προσφορών, ο κάθε επιτυχών προσφοροδότης θα ενημερωθεί γραπτώς με επιστολή ανάθεσης, με βάση την οποία θα ενημερωθεί για τον τρόπο πληρωμής και τη μεταβίβαση του τεμαχίου.

Για περισσότερες πληροφορίες στα τηλέφωνα 22364669 και 22364663 ή στο ηλεκτρονικό ταχυδρομείο [koag@cytanet.com.cy](mailto:koag@cytanet.com.cy)

## 1. ΤΕΜΑΧΙΑ ΣΤΗΝ ΚΟΙΝΟΤΗΤΑ ΑΓΙΑΣ ΦΥΛΑΣ ΤΗΣ ΕΠΑΡΧΙΑΣ ΛΕΜΕΣΟΥ

### Στοιχεία Ακινήτου

Επαρχία:	Λεμεσός
Δήμος/Κοινότητα:	Αγία Φύλα
Φύλλο/Σχέδιο:	54/41
Είδος Ακινήτων:	Χωράφια
Μερίδιο:	όλο

Αρ. Εγγραφής	Αρ. Τεμαχίου	Εμβαδόν τ.μ.	Μερίδιο
30743	2398	61	ΟΛΟ
30744	2399	49	ΟΛΟ

### Περιγραφή Ακινήτων

Τα εν λόγω τεμάχια βρίσκονται εντός των διοικητικών ορίων της κοινότητας Αγία Φύλα της επαρχίας Λεμεσού. Βρίσκονται σε απόσταση δύο περίπου χιλιομέτρων βορειοδυτικά από το Τσίρειο Στάδιο ενώ απέχουν 800 περίπου μέτρα νοτιοδυτικά από το κέντρο του Δήμου Αγίας Φύλας. Στην γύρω περιοχή υπάρχει ανάπτυξη από διαχωρισμό οικοπέδων και ανέγερση κατοικιών.

Τα τεμάχια έχουν τριγωνικό σχήμα και επίπεδη επιφάνεια. Και τα δύο εφάπτονται με κύριο δρόμο και με ξένα τεμάχια.

### Πολεοδομική Ζώνη

Τα υπό εκτίμηση ακίνητα εμπίπτουν εντός της Πολεοδομικής Ζώνης **Κα6** με κύρια χρήση την οικία η οποία προνοεί Δόμηση 90%, Κάλυψη 50%, 3 ορόφους και ανώτατο ύψος 8,30 μέτρα.



## 2. ΤΕΜΑΧΙΑ ΣΤΟ ΧΩΡΙΟ ΚΥΠΕΡΟΥΝΤΑ ΤΗΣ ΕΠΑΡΧΙΑΣ ΛΕΜΕΣΟΥ

### Στοιχεία Ακινήτου

Επαρχία:	Λεμεσός
Δήμος/Κοινότητα:	Κυπερούντα
Φύλλο/Σχέδιο:	37/47
Είδος Ακινήτων:	Χωράφια
Μερίδιο:	όλο

Αρ. Εγγραφής	Αρ. Τεμαχίου	Εμβαδόν τ.μ.	Μερίδιο
9390	1868	190	ΟΛΟ
0/11251	4028	235	ΟΛΟ
9492	3472	112	ΟΛΟ

### Περιγραφή Ακινήτων

Τα εν λόγω τεμάχια βρίσκονται εντός των διοικητικών ορίων του χωριού Κυπερούντα της επαρχίας Λεμεσού. Βρίσκονται πλησίον του κέντρου του χωριού, ενώ απέχουν 1 περίπου χιλιόμετρο βόρεια από το Στάδιο της Κυπερούντας. Στην γύρω περιοχή υπάρχει ανάπτυξη από διαχωρισμό οικοπέδων και ανέγερση μεμονωμένων κατοικιών.

#### Τεμάχιο 1868

Το εν λόγω τεμάχιο έχει τριγωνικό σχήμα, κλίση προς τα νότια και είναι περικλειστό. Κατά μήκος του ανατολικού συνόρου τους εφάπτεται σε αργάκι. Το τεμάχιο αυτό μπορεί να αποτελέσει ενιαία ιδιοκτησιακή μονάδα με το τεμάχιο 4028 και έτσι να αποκτήσει πρόσβαση προς τον δρόμο. Τα δύο τεμάχια προσφέρουν επίσης περιορισμένη θέα προς την γύρω περιοχή.

#### Τεμάχιο 4028

Το εν λόγω τεμάχιο έχει μακρόστενο σχήμα, κλίση προς τα νότια και εφάπτεται δρόμου ο οποίος καταλήγει σε αδιέξοδο. Κατά μήκος του δυτικού συνόρου του εφάπτεται σε αργάκι.

### Τεμάχιο 3472

Το εν λόγω τεμάχιο έχει κανονικό σχήμα αλλά έντονη κλίση προς τα νοτιοδυτικά. Είναι περικλειστο, ενώ εφάπτεται με ξένα τεμάχια.

### Πολεοδομική Ζώνη

Τα υπό εκτίμηση ακίνητα εμπίπτουν εντός της Πολεοδομικής Ζώνης **H2** με κύρια χρήση την οικία η οποία προνοεί Δόμηση 90%, Κάλυψη 50%, 2 ορόφους και ανώτατο ύψος 8,30 μέτρα.

Επαρχία : 5 ΛΕΜΕΣΟΙ  
 Δήμος/Κοινότητα : 369 ΚΥΠΕΡΟΥΝΤΑ  
 Ενορία : 00  
 Τοποθεσία : ΚΑΤΑΣΙΗ  
 Διεύθυνση :  
 Εκταση : δεκάρια : 0 Τετρ. Μέτρα : 235  
 Εύνορα : Όπως φαίνονται στο επίσημο Κτηματικό σχέδιο

Αριθμός Εγγραφής  
0/11251

Αναφορά Κτηματικού  
Σχεδίου

Φύλλο : 37  
 Εχέδιο : 47  
 Τμήμα : 0  
 Τεράχιο : 4028  
 Κλίμακα : 1:5000

### ΣΤΟΙΧΕΙΑ ΙΔΙΟΚΤΗΤΗ ΚΑΙ ΣΥΜΦΕΡΟΝ

Διακριτικός Αριθμός	Όνομα και Διεύθυνση	Μερίδιο
7/5/12	ΚΥΠΡΙΑΚΟΣ ΟΡΓΑΝΙΣΜΟΣ ΑΝΑΠΤΥΞΟΣ ΓΗΣ Τ.Κ. 23928 1687 ΛΕΥΚΩΣΙΑ	ΟΛΟ

Ημερομηνία Εγγραφής : 18/12/2014

Αριθμός Φακέλου : 5/ΑΧ/2259/1998

#### ΠΕΡΙΓΡΑΦΗ ΑΚΙΝΗΤΗΣ ΙΔΙΟΚΤΗΣΙΑΣ

ΧΩΡΑΦΙ

Αγοραία Αξία 01/01/1980 : €40,00

01/01/2013 : €14.100,00

#### ΕΝΜΕΙΩΣΕΙΣ

#### ΔΙΚΑΙΩΜΑΤΑ / ΔΟΥΛΕΙΕΣ

Ημερομηνία Έκδοσης: 26/01/2015

Για Διευθυντή Τμήματος Κτηματολογίου και Χωρομετρίας.





Πόπος Ν. 131Α.1

ΤΜΗΜΑ ΚΤΗΜΑΤΟΛΟΓΙΟΥ ΚΑΙ ΧΩΡΟΜΕΤΡΙΑΣ

Πιστοποιητικό Εγγραφής Ακίνητης Ιδιοκτησίας

Επαρχία Αρκαδίας

Πόλη ή Χωριό Καταδί

Ενορία Καταδί

Τοποθεσία Καταδί

Εμβαδό: Εκτάρια = 190 Τ. Μέτρα

(..... Σκάλες..... Προστάθια..... Τ. Πόδια)

Αριθμός Εγγραφής 9390

Τμήμα  Φύλλο XXXVII

Σχέδιο 47

Τεμάχιο 1968 Κλίμακα 1: 5000

Σύνορα: Όπως φαίνονται στα επίσημα Κτηματολογικά σχέδια

Ακίνητο: Παράση

Δικαίωμα διαβάσεως ή άλλο δικαίωμα:

Εκτιμημένη Αξία € 1.000

Προγενέστερη Εγγραφή: 7991 Παράση

ΠΙΣΤΟΠΟΙΕΙΤΑΙ ότι το ακίνητο που περιγράφεται πιο πάνω είναι καταχωρημένο στο Κτηματολ. Μητρώο στο όνομα του προσώπου ή προσώπων όπως φαίνεται πιο κάτω ή στο πίσω μέρος του πιστοποιητικού αυτού. Η μοίρα ή το συμφέρον κάθε προσώπου φαίνεται δίπλα στο όνομά του και κάθε πρόσωπο δικαιούται να κατέχει και να καρπούται το ακίνητο αυτό ανάλογα με τη μοίρα ή το συμφέρον του αφού τηρούνται οι διατάξεις του Νόμου που διέπει τη διακτοχή της ακίνητης ιδιοκτησίας.

Πρόσωπο στο όνομα του οποίου είναι καταχωρημένο το ακίνητο αυτό και η μοίρα ή το συμφέρον του

Αριθμός	Σελίδα Μητρώου Φόρων	Μοίρα ή Συμφέρον	ΟΝΟΜΑ ΚΑΙ ΔΙΑΜΟΝΗ	Αριθμός Ταυτότητας	Παραπομπή στο φάκελο	Μεταφέρθηκε στον αριθμό
1	5296	100%	<u>Κυριακός Οργανισμός Διασποράς</u>		<u>ΑΔΧΣΤΗΡ</u>	

Καταχωρήθηκε στο Κτηματολ. Μητρώο στις 5/5/94

Τρόπος αποκτήσεως: Με αναγκαστική διασπορά

Δικαιώματα: €



ΣΗΜΕΙΩΣΗ—Κάθε εγγραφή πρέπει να φέρει ημερομηνία, υπογραφή και σφραγίδα

ΒΛΕΠΕ ΠΙΣΩ



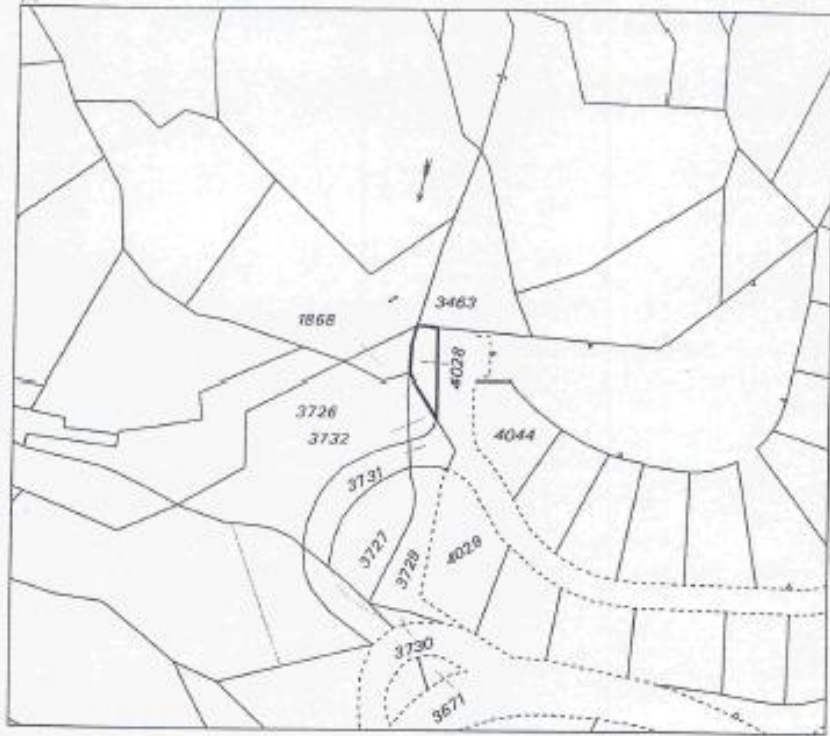

Βλέπετε τις σημειώσεις στην τελευταία σελίδα.

Παρχία : 5 ΛΕΜΕΣΟΣ  
 Δήμος/Κοινότητα : 369 ΚΥΠΕΡΟΥΤΑ  
 Ενορία : 09  
 Τοποθεσία : ΚΑΤΑΣΙΗ  
 Διεύθυνση :  
 Έκταση : Δεκάρια : 0 Τετρ. Μέτρα : 112  
 Σύνορα : Όπως φαίνονται στο επίσημο Κτηματικό σχέδιο

Αριθμός Εγγραφής  
0/9492

**Αναφορά Κτηματικού  
Σχεδίου**

Φύλλο : 37  
 Σχέδιο : 47  
 Τμήμα : 0  
 Τεμάχιο : 3472  
 Κλίμακα : 1:5000

**ΣΤΟΙΧΕΙΑ ΙΔΙΟΚΤΗΤΗ ΚΑΙ ΣΥΜΦΕΡΟΝ**

Διακριτικός Αριθμός	Όνομα και Διεύθυνση	Μερίδιο
7/5/12	ΚΥΠΡΙΑΚΟΣ ΟΡΓΑΝΙΣΜΟΣ ΑΝΑΠΤΥΞΕΩΣ ΓΗΣ ΛΕΩΦ. ΑΘΑΛΑΣΣΑΣ ΑΡ. 14 2011 ΣΤΡΟΒΟΛΟΣ ΛΕΥΚΩΣΙΑ	ΟΛΟ

Ημερομηνία Εγγραφής : 25/05/1995

Αριθμός φακέλου : 5/ΑΔΧ/574/1991

ΠΕΡΙΓΡΑΦΗ ΑΚΙΝΗΤΗΣ ΙΔΙΟΚΤΗΣΙΑΣ

ΧΩΡΑΦΙ  
ΠΕΡΙΒΟΛΙ

Αγοραία Αξία σε τιμές 01/01/1980 : €102,52

Εκτιμημένη Αξία : €3,42

ΣΗΜΕΙΩΣΕΙΣ

ΔΙΚΑΙΩΜΑΤΑ / ΔΟΥΛΕΙΕΣ

*(Handwritten signature)*

(.....)

Ημερομηνία Έκδοσης:

09/12/2009

Για Διευθυντή Τμήματος Κτηματολογίου και Χαρτομετρίας.



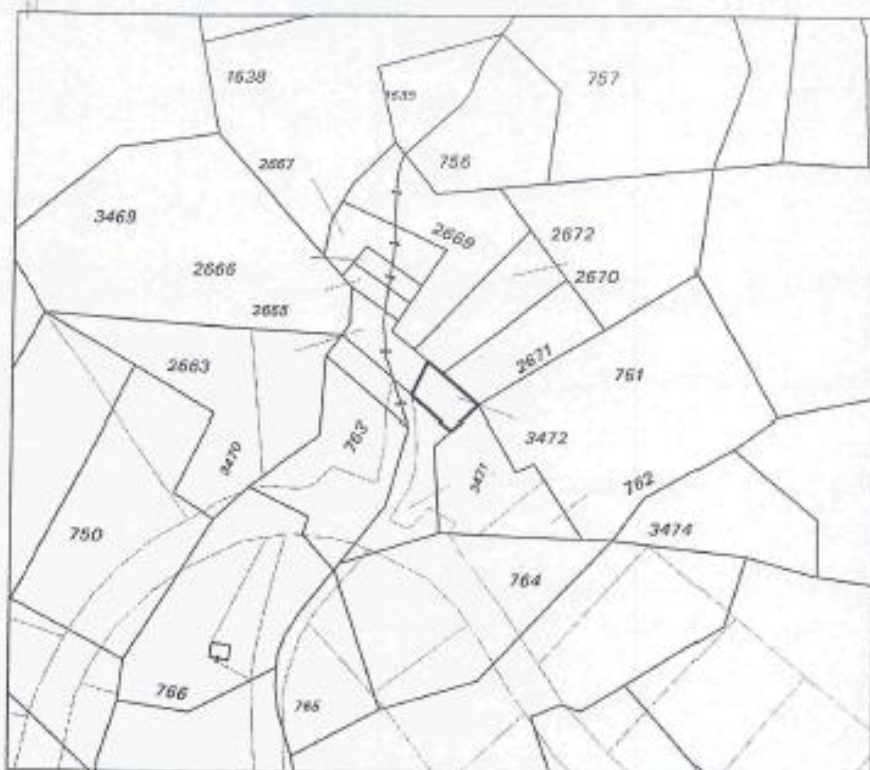

Βλέπετε τις σημειώσεις στην τελευταία σελίδα.

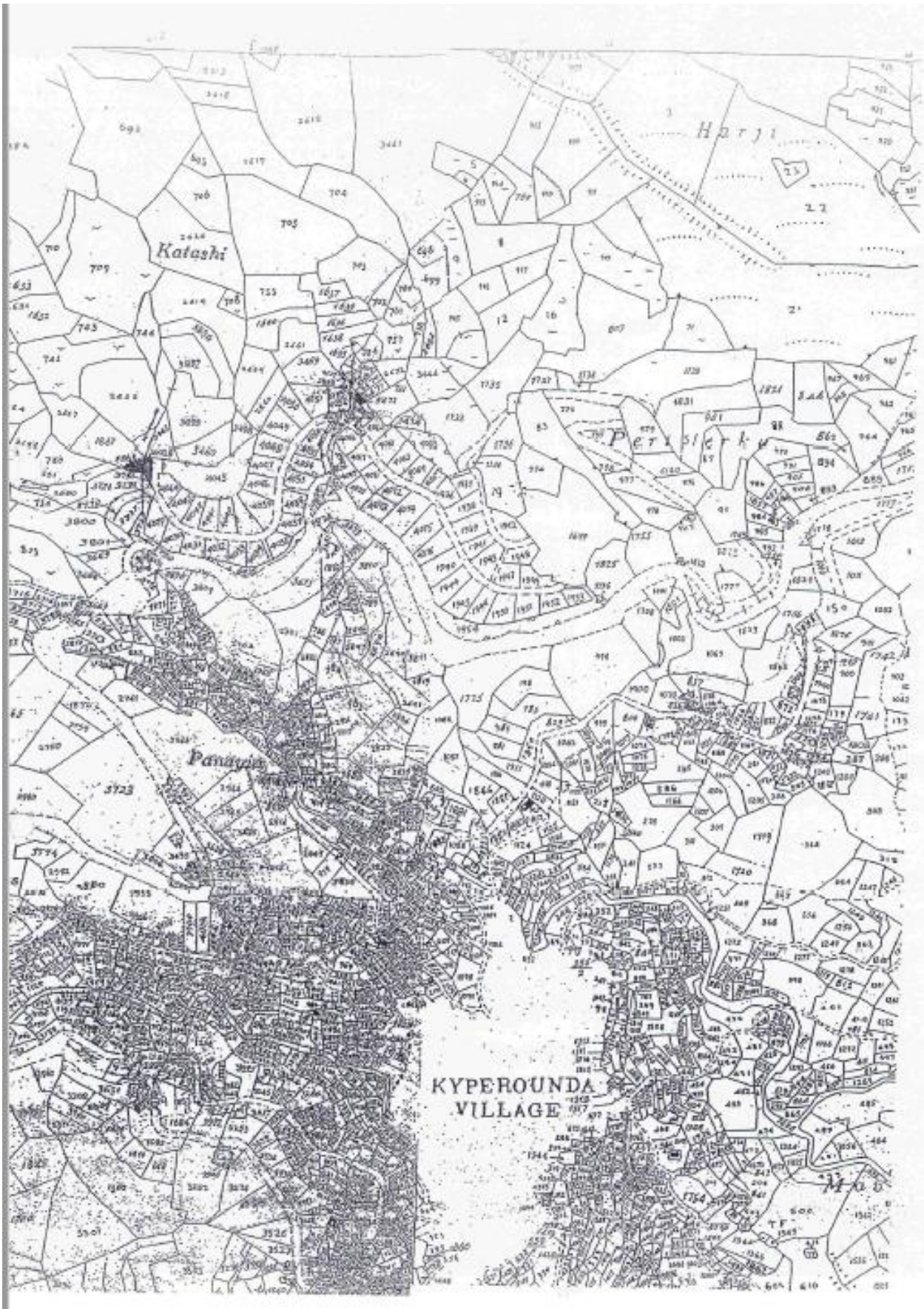

## Στοιχεία Ακινήτου

Επαρχία:	Λεμεσός
Δήμος/Κοινότητα:	Κυπερούντα
Φύλλο/Σχέδιο:	37/48
Είδος Ακινήτων:	Χωράφια
Μερίδιο:	όλο
Αρ. Τεμαχίου	1776
Εμβαδόν τ.μ.	105

**Α.Τ. 8935/16**

Επαρχία	: 5 ΛΕΜΕΣΟΣ	Αριθμός Εγγράφης 5/ΔΔΧ/708/1992
Δήμος/Κοινότητα	: 369 ΚΥΠΕΡΟΥΝΤΑ	
Ενορία	: 00	Αναφορά Κτηματικού Σχεδίου Φύλλο : 37 Σχέδιο : 48 Τμήμα : 0 Τεμάχιο : 1776 Κλίμακα : 1:5000
Τοποθεσία	: ΚΑΤΑΣΙΗ	
Διεύθυνση	:	
Εκταση	: Δεκάρια : 0 Τετρ. Μέτρα : 105	
Σόνορα	: Όπως φαίνονται στο επίσημο Κτηματικό σχέδιο	

ΣΤΟΙΧΕΙΑ ΙΔΙΟΚΤΗΤΗ ΚΑΙ ΣΥΜΦΕΡΟΝ		
Διακριτικός Αριθμός	Όνομα και Διεύθυνση	Μερίδιο
7/5/12	ΚΥΠΡΙΑΚΟΣ ΟΡΓΑΝΙΣΜΟΣ ΑΝΑΠΤΥΞΗΣ ΓΗΣ Τ.Κ. 23928 1687 ΛΕΥΚΩΣΙΑ	ΟΛΟ

Ημερομηνία Εγγράφης : 27/09/2000 Αριθμός Φακέλου : 5/ΔΔΧ/708/1992

**ΠΕΡΙΓΡΑΦΗ ΑΚΙΝΗΤΗΣ ΙΔΙΟΚΤΗΣΙΑΣ**  
ΧΩΡΑΦΙ

Αγοραία Αξία 01/01/1980 : €68,34 01/01/2013 : €6.300,00

**ΕΠΗΜΕΙΩΣΕΙΣ**

**ΔΙΚΑΙΩΜΑΤΑ / ΔΟΥΛΕΙΕΣ**

*δημοσίευση δημοσίευση*  
*απόφαση ΕΠΙΝΕ ΑΠΑΝΘΑΝΗ*  
*στις 21/2/16*

08/12/2016

ΑΝΘΗ ΠΑΝΑΠΙΩΤΟΥ

Ημερομηνία Έκδοσης: 08/12/2016  
Για Διευθυντή Τμήματος Κτηματολογίου και Χωρομετρίας.

#### 4. ΤΕΜΑΧΙΑ ΣΤΗΝ ΚΟΙΝΟΤΗΤΑ ΑΓΙΑ ΜΑΡΙΝΑ ΞΥΛΙΑΤΟΥ ΤΗΣ ΕΠΑΡΧΙΑΣ ΛΕΥΚΩΣΙΑΣ

##### Στοιχεία Ακινήτου

Επαρχία:	Λευκωσία
Δήμος/Κοινότητα:	Αγία Μαρίνα Ξυλιάτου
Φύλλο/Σχέδιο:	29/1324V01
Είδος Ακινήτων:	Χωράφια
Μερίδιο:	όλο

Αρ. Εγγραφής	Αρ. Τεμαχίου	Εμβαδόν τ.μ.	Μερίδιο
0/8143	608	272	ΟΛΟ
0/7875	321	1064	1152/1728
0/7762	322	24	ΟΛΟ
0/7763	323	76	ΟΛΟ
0/7876	312	420	6/18

##### Περιγραφή Ακινήτων

Τα εν λόγω τεμάχια βρίσκονται εντός των διοικητικών ορίων της κοινότητας Αγία Μαρίνα Ξυλιάτου της επαρχίας Λευκωσίας. Βρίσκονται πλησίον του κέντρου του χωριού, ενώ απέχουν 700 περίπου μέτρα βόρεια από την εκκλησία της κοινότητας. Στην γύρω περιοχή υπάρχει ανάπτυξη από μεμονωμένες κατοικίες.

##### Τεμάχιο 608

Το εν λόγω τεμάχιο έχει μακρόστενο σχήμα, έντονη κλίση προς τα νοτιοδυτικά και είναι περικλειστο. Κατά μήκος του νότιου συνόρου του εφάπτεται σε πεζόδρομο.

### Τεμάχια 321, 322 και 323

Τα εν λόγω τεμάχια έχουν κανονικό σχήμα, ελαφρά κλίση προς τα νοτιοδυτικά και κατά μήκος του βόρειου συνόρου τους εφάπτονται σε δρόμο ο οποίος καταλήγει σε αδιέξοδο. Τα ακίνητα μπορούν να αποτελέσουν ενιαία ιδιοκτησιακή μονάδα, αλλά κατά την επιτόπου επιθεώρηση τους φαίνεται να επηρεάζονται από ρυμοτομία. Προσφέρουν επίσης περιορισμένη θέα προς την γύρω περιοχή.

### Τεμάχιο 312

Το εν λόγω τεμάχιο έχει ελαφρά κλίση, κανονικό σχήμα ενώ κατά μήκος του βόρειου συνόρου του εφάπτεται με τεμάχιο στο οποίο υπάρχει κατοικία.

## **Πολεοδομική Ζώνη**

Τα υπό εκτίμηση ακίνητα εμπίπτουν εντός της Πολεοδομικής Ζώνης **H1** με κύρια χρήση την οικία η οποία προνοεί Δόμηση 140%, Κάλυψη 85%, 2 ορόφους και ανώτατο ύψος 8,3 μέτρα.

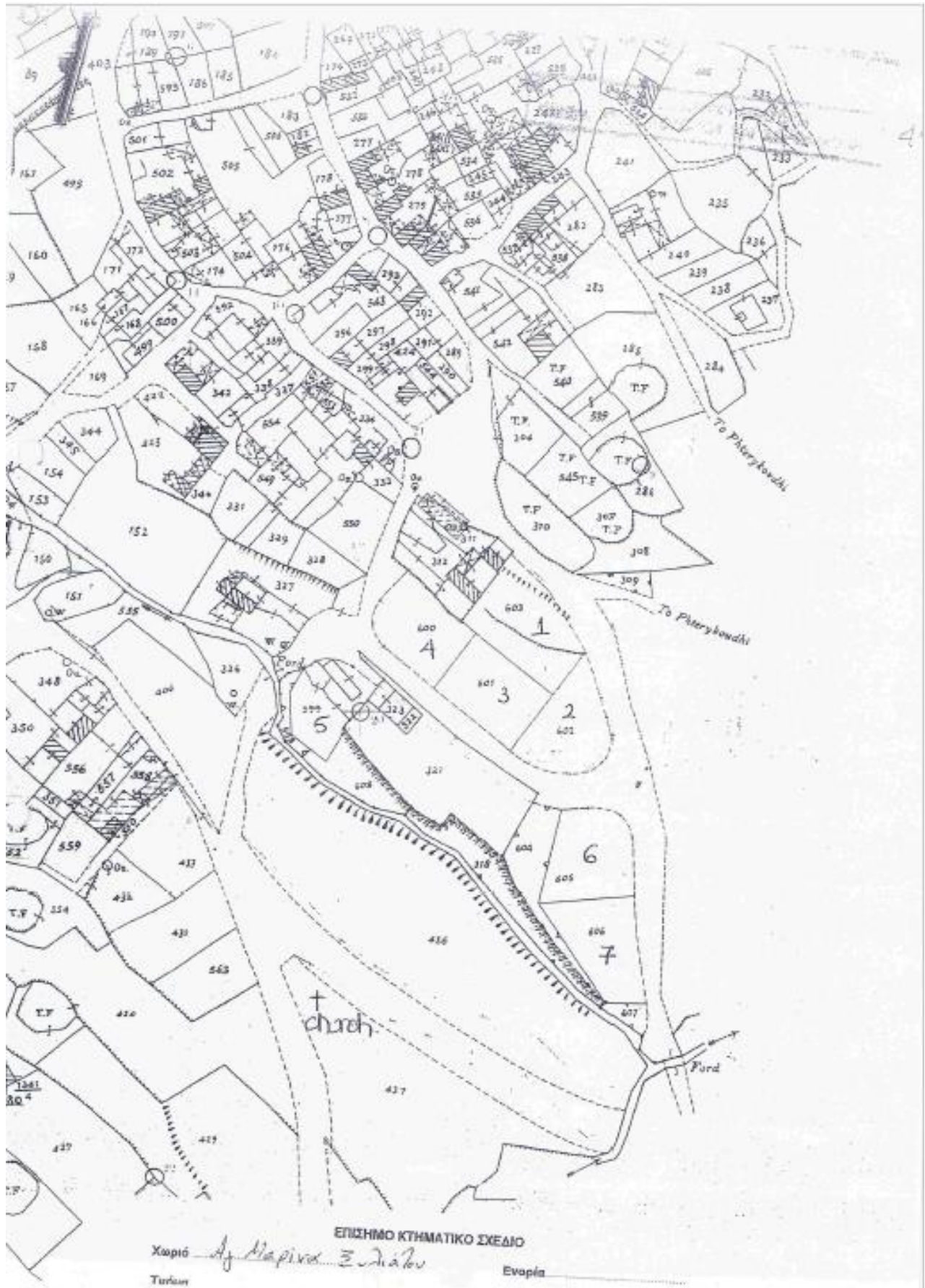

ΕΠΙΣΗΜΟ ΚΤΗΜΑΤΙΚΟ ΣΧΕΔΙΟ

Χωριό *Αγ. Μαρίας* *Ξυλιάδων*

Τούρκων

Ευρώπας



## 5. ΤΕΜΑΧΙΟ ΣΤΟ ΔΗΜΟ ΓΕΡΟΣΚΗΠΟΥ ΤΗΣ ΕΠΑΡΧΙΑΣ ΠΑΦΟΥ

### Στοιχεία Ακινήτου

Επαρχία:	Πάφος
Δήμος/Κοινότητα:	Γεροσκήπου
Αρ. Εγγραφής:	0/9723
Φύλλο/Σχέδιο:	51/12
Αρ. Τεμαχίου:	1282
Είδος Ακινήτου:	Χωράφι
Εμβαδόν Γης:	1240 τ.μ.
Μερίδιο:	όλο

### Περιγραφή Ακινήτου

Το υπό εξέταση ακίνητο είναι χωράφι το οποίο βρίσκεται στα διοικητικά όρια του Δήμου Γεροσκήπου της επαρχίας Πάφου και απέχει ένα περίπου χιλιόμετρο βορειοανατολικά από την κεντρική πλατεία.

Το εν λόγω τεμάχιο έχει κανονικό μακρόστενο σχήμα, επίπεδη επιφάνεια και είναι περικλειστο. Εφάπτεται με δύο ξένα τεμάχια, ένα δημόσιο χώρο πρασίνου αλλά και με αργάκι κατά μήκος του βορειοδυτικού του συνόρου.

Η γύρω περιοχή έχει δεχθεί οικιστική ανάπτυξη κυρίως από διαχωρισμό οικοπέδων και ανέγερση κατοικιών.

### Πολεοδομική Ζώνη

Το υπό εκτίμηση ακίνητο εμπίπτει στην Πολεοδομική Ζώνη **Κα7** με κύρια χρήση την οικία η οποία προνοεί Δόμηση 80%, Κάλυψη 40%, 2 ορόφους και ανώτατο ύψος 8,3 μέτρα.



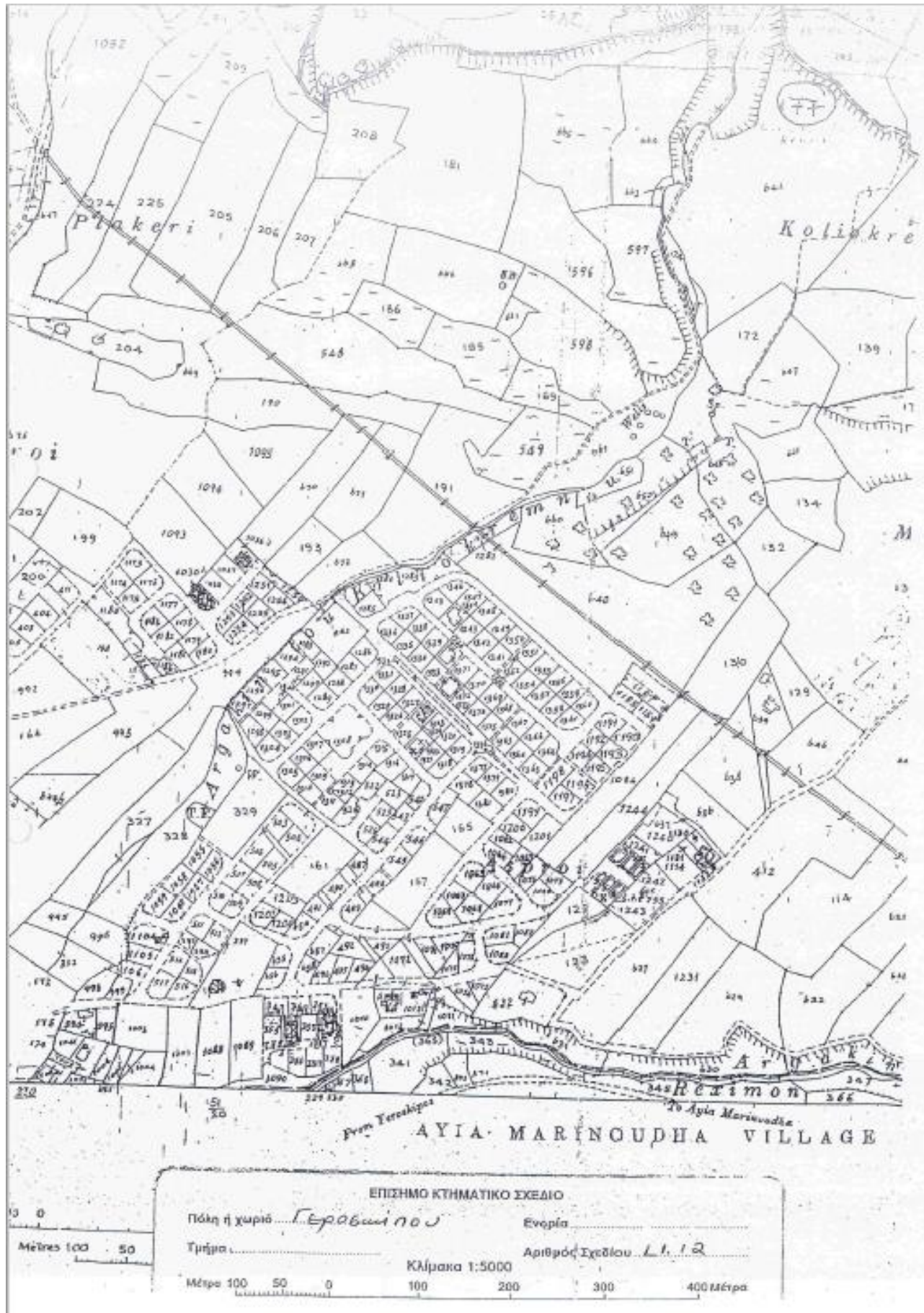

## 6. ΤΕΜΑΧΙΟ ΣΤΗΝ ΚΟΙΝΟΤΗΤΑ ΑΧΕΡΙΤΟΥ ΤΗΣ ΕΠΑΡΧΙΑΣ ΑΜΜΟΧΩΣΤΟΥ

### Στοιχεία Ακινήτου

Επαρχία:	Αμμόχωστος
Δήμος/Κοινότητα:	Αχερίτου
Αρ. Εγγραφής:	0/1619
Φύλλο/Σχέδιο:	--/2-279-383
Αρ. Τεμαχίου:	660
Είδος Ακινήτου:	Χωράφι
Εμβαδόν Γης:	159 τ.μ.
Μερίδιο:	όλο

### Περιγραφή Ακινήτου

Το υπό εξέταση ακίνητο είναι χωράφι το οποίο βρίσκεται εντός των διοικητικών ορίων της κοινότητας Αχερίτου της επαρχίας Αμμοχώστου και απέχει 2,5 περίπου χιλιόμετρα νοτιοανατολικά από το κέντρο της κοινότητας.

Το εν λόγω τεμάχιο έχει κανονικό μακρόστενο σχήμα, επίπεδη επιφάνεια και είναι γωνιακό. Κατά μήκος του βόρειου και δυτικού συνόρου του εφάπτεται με ξένα τεμάχια.

Η γύρω περιοχή έχει δεχθεί οικιστική ανάπτυξη κυρίως από ανέγερση παραθεριστικών κατοικιών.

### Πολεοδομική Ζώνη

Το υπό εκτίμηση ακίνητο εμπίπτει στην Πολεοδομική Ζώνη **H2** με κύρια χρήση την οικία η οποία προνοεί Δόμηση 90%, Κάλυψη 50%, 2 ορόφους και ανώτατο ύψος 8,3 μέτρα.

Επαρχία : 3 ΛΕΜΟΣΙΑ  
 Δήμος/Κοινότητα : 119 ΑΧΕΡΙΤΟΥ  
 Ενορία : 00  
 Τοποθεσία : ΒΡΥΣΣΕΣ  
 Διεύθυνση :  
 Έκταση : Δεκάρια : 0 Τετρ. Μέτρα : 159  
 Σύνορα : Όπως φαίνονται στο επίσημο Κτηματολόγιο σχέδιο

Αριθμός Εγγραφής  
0/1619

Αναφορά Κτηματολόγιο  
Σχεδίου

Φύλλο : --  
 Σχέδιο : 2-279-383  
 Τμήμα : 2  
 Τεράχιο : 660  
 Κλίμακα : 1:2000 LTM

### ΣΤΟΙΧΕΙΑ ΙΔΙΟΚΤΗΤΗ ΚΑΙ ΣΥΜΦΕΡΟΝ

Διακριτικός Αριθμός	Όνομα και Διεύθυνση	Μερίδιο
7/5/12	ΚΥΠΡΙΑΚΟΣ ΟΡΓΑΝΙΣΜΟΣ ΑΝΑΠΤΥΞΗΣ ΓΗΣ ΛΕΩΦ. ΑΘΑΛΛΕΙΑΣ ΑΡ. 14 2011 ΣΤΡΟΒΟΛΟΣ ΛΕΥΚΩΣΙΑ	ΟΛΟ

Ημερομηνία Εγγραφής : 16/12/2009

Αριθμός Φακέλου : 3/ΑΧ/155/2005

#### ΠΕΡΙΓΡΑΦΗ ΑΚΙΝΗΤΗΣ ΙΔΙΟΚΤΗΣΙΑΣ

ΧΩΡΑΦΙ

Αγοραία Αξία σε τιμές 01/01/1980 : €854,30

Εκτιμημένη Αξία : €17,09

#### ΕΝΗΜΕΙΩΣΕΙΣ

Προσωρινός τίτλος εκδοθείς σύμφωνα με το άρθρο 10 του Νόμου 44/84

#### ΔΙΚΑΙΩΜΑΤΑ / ΔΟΥΛΕΙΕΣ



Φ. ΓΕΩΡΓΙΟΥ

Ημερομηνία Έκδοσης:

08/02/2010

Για Διευθυντή Τμήματος Κτηματολογίου και Χωρομετρίας.