

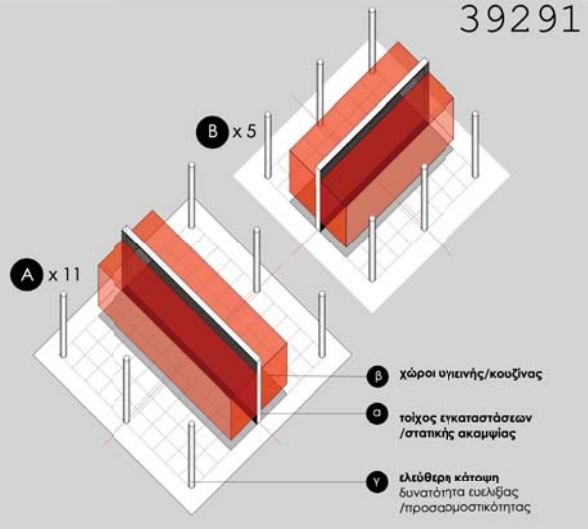

# REFRAMING



ΜΟΝΑΔΕΣ Α, Β

ΒΟΡΕΙΟΑΝΑΤΟΛΙΚΗ ΑΠΟΨΗ



ΚΑΤΩΦΗ ΙΣΟΓΕΙΟΥ/ΤΟΠΟΓΡΑΦΙΚΟ\_ΚΛΙΜΑΚΑ 1:250





REFRAMING RESIDENCIES / ΑΝΑΠΛΑΣΙΟΝΤΑΣ ΤΗΝ ΚΑΤΟΙΚΙΣΗ

**...υψηλή διαφοροποίηση και χαμηλό κόστος**

Η πρόταση επιχειρεί να αναπλασιώσει τις συνθήκες της κοινωνικής κατοίκησης προτείνοντας έναν μηχανισμό παραγωγής χώρων με υψηλή διαφοροποίηση -μορφολογική και προγραμματική - αλλά με πρόνοια για χαμηλό κόστος. Η απόδοση ταυτότητας, η ενίσχυση τους αισθήματος του ανήκειν και της μοναδικότητας τίθενται στο επίκεντρο. Η λογική της ελάχιστης συνθετικής μονάδας, ρυθμικά επαναλαμβανόμενης σε δύο τύπους Α και Β, προτείνει μια ενοποιημένη λειτουργική και κατασκευαστική αντιμετώπιση.

**...θέα/προσανατολισμός**

Ένα αλγοριθμικό πρόγραμμα χωροθετεί τις μονάδες στο οικόπεδο σύμφωνα με το κριτήριο της βέλτιστης θέας, αξιοποιώντας το επικλινές του εδάφους. Εν συνεχεία, το πρόγραμμα οργανώνει τον πίνακα των τυπολογιών κατοίκησης σύμφωνα με το κριτήριο του νότιου προσανατολισμού των χώρων διήμερευσης κάθε κατοικίας.

**...όρα δημόσιου/ιδιωτικού, η σχέση με την φύση και τον άλλον**

Ένα σύστημα από πετάσματα οργανώνει τις μονάδες, σε 8 διακριτά οικιστικά συγκροτήματα. Τα πετάσματα οριοθετούν τους δημόσιους και κοινόχρηστους χώρους κάθε συγκροτήματος, τις σχέσεις θέασης και προσέλασης. Τέλος, δημιουργούν μια σειρά από υπαίθριους και ημιυπαίθριους χώρους που ευνοούν την υπαίθρια διαβίωση και επαναπροσδιορίζουν την σχέση των χρηστών με την φύση και τις συλλογικές δράσεις.

ΠΑΝΟΡΑΜΙΚΗ ΑΠΟΨΗ



# RESIDENCES

ΔΙΑΓΡΑΜΜΑ ΚΑΤΑΣΚΕΥΗΣ / ΠΡΟΓΡΑΜΜΑΤΟΣ

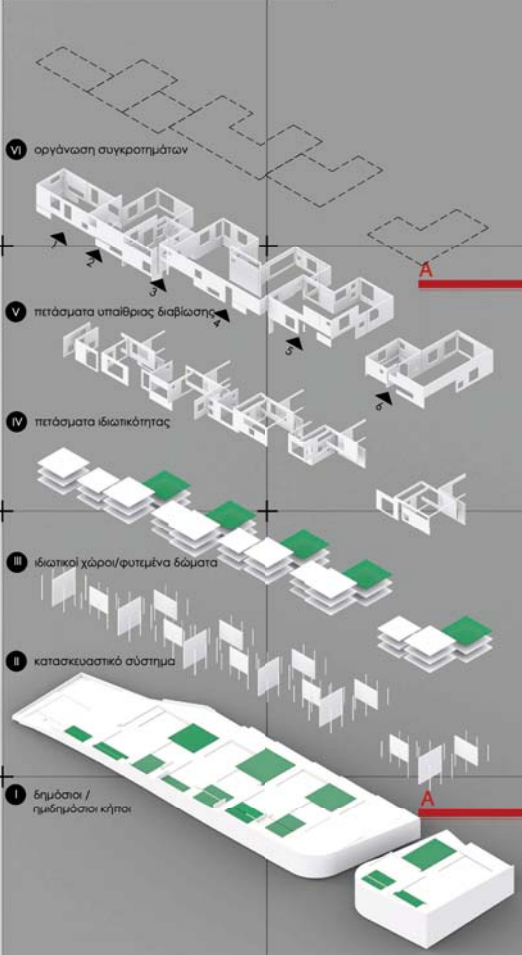

ΚΑΤΩΦΗ 2ΟΥ ΟΡΟΦΟΥ\_ΚΛΙΜΑΚΑ 1:250



ΚΑΤΩΦΗ 1ΟΥ ΟΡΟΦΟΥ\_ΚΛΙΜΑΚΑ 1:250



ΒΟΡΕΙΟΔΥΤΙΚΗ ΟΨΗ\_ΚΛΙΜΑΚΑ 1:250

ΝΟΤΟΔΥΤΙΚΗ ΟΨΗ\_ΚΛΙΜΑΚΑ 1:250



# PUBLIC HOUSES

ΝΟΤΙΟΔΥΤΙΚΗ ΑΠΟΨΗ



**Τύποι κατοικιών/διαμερισμάτων**

- 1 κατοικία α: εμβαδόν 118,7 τ.μ.
- 2 κατοικία β: εμβαδόν 118,7 τ.μ.
- 3 κατοικία γ: εμβαδόν 125,22 τ.μ.
- 4 διαμέρισμα δ: εμβαδόν 105,32 τ.μ.
- 5 διαμέρισμα ε: εμβαδόν 113,9 τ.μ.



3ο επίπεδο

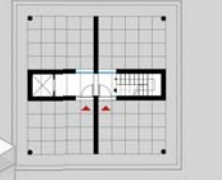

στάθμη εισόδου



ε

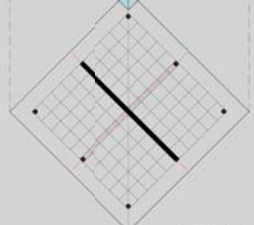

δ

αξονομετρική προβολή

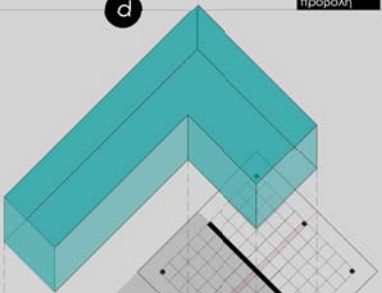

d

στάθμη εισόδου



1ο επίπεδο

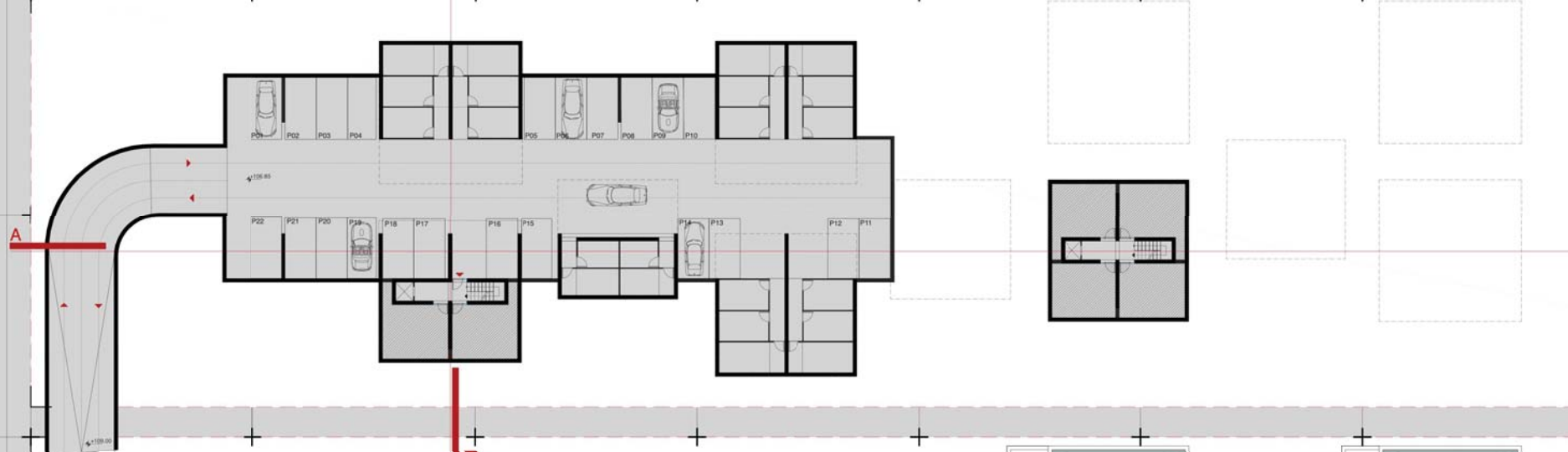

- α αποθήκες
- β κεντρικός Η/Μ εγκαταστάσεις συγκροτήματος

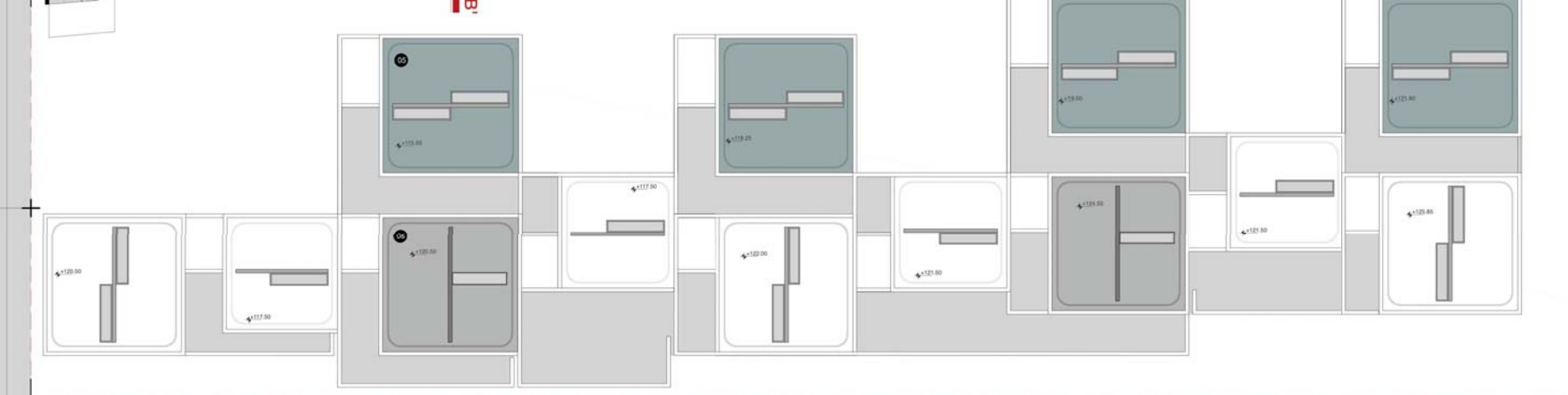

- α φωτεινά δώματα ιδιωτικοί κήποι κατοικιών
- β δωμάτια εγκαταστάσεων συγκροτήματος

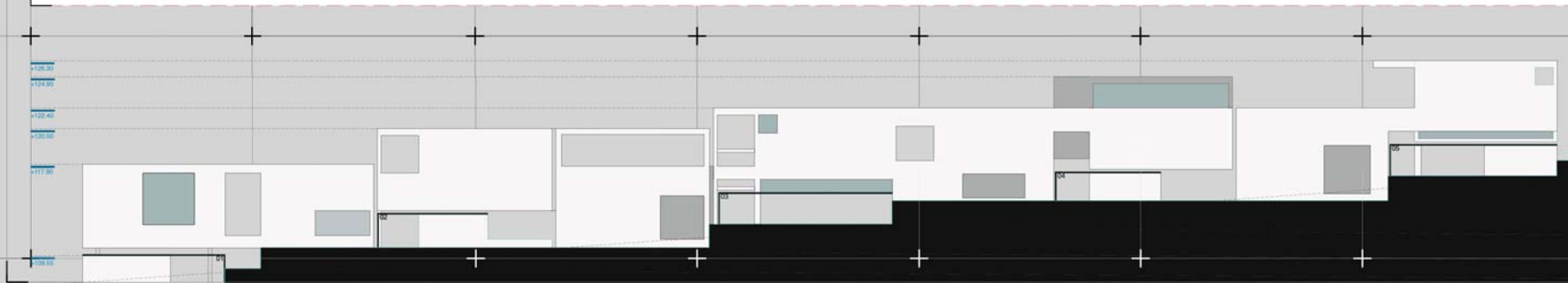

ΚΑΤΩΗ ΥΠΟΓΕΙΟΥ\_ΚΛΙΜΑΚΑ 1:250

ΓΕΝΙΚΗ ΚΑΤΩΗ\_ΚΛΙΜΑΚΑ 1:250



ΤΥΠΟΛΟΓΙΑ ΚΑΤΟΙΚΙΩΝ

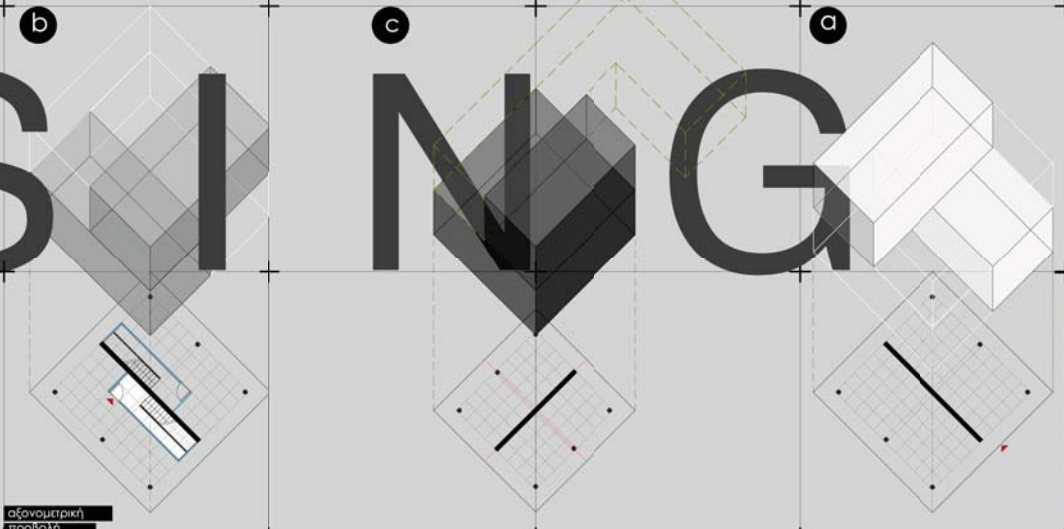
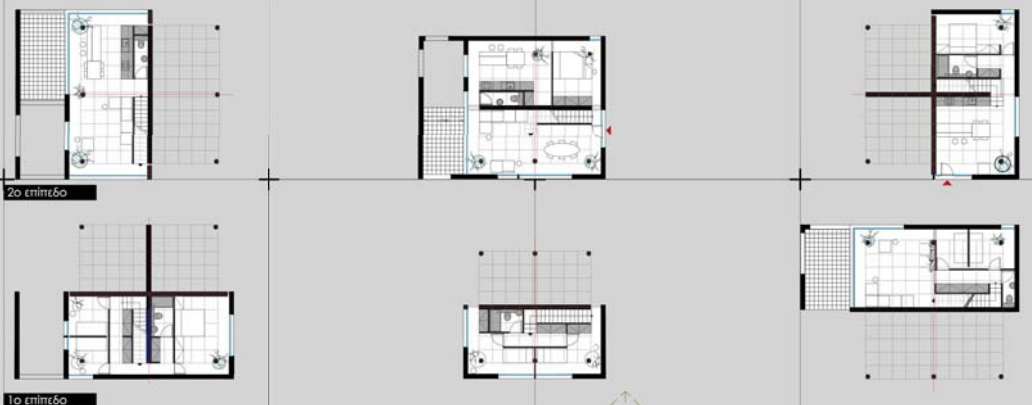

αξονομετρική πρόβαση



ΑΠΟΨΗ ΑΠΟ ΤΟΝ ΔΡΟΜΟ

# SING PROJECT



ΑΠΟΨΗ ΠΥΛΩΤΗΣ - ΠΛΑΤΕΙΑΣ



ΑΠΟΨΗ ΕΣΩΤΕΡΙΚΟΥ ΧΩΡΟΥ



ΑΠΟΨΗ ΠΕΡΙΚΛΕΙΣΤΟΥ ΚΗΠΟΥ

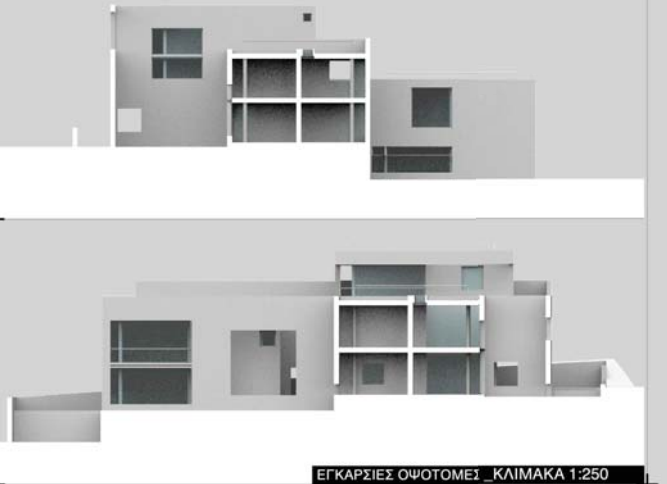

ΕΓΚΑΡΣΙΕΣ ΟΨΟΤΟΜΕΣ - ΚΛΙΜΑΚΑ 1:250



ΤΟΜΗ ΓΓ' - ΚΛΙΜΑΚΑ 1:250



ΤΟΜΗ ΒΒ' - ΚΛΙΜΑΚΑ 1:250

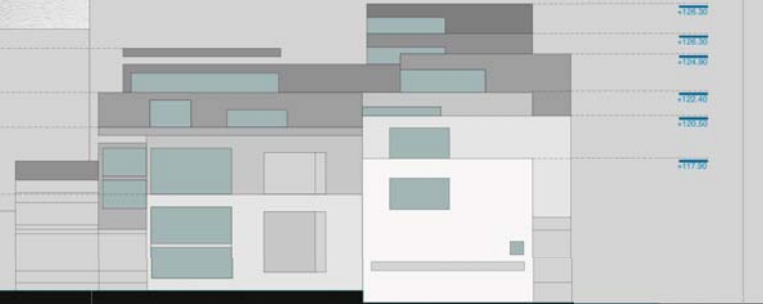

ΝΟΤΙΟΑΝΑΤΟΛΙΚΗ ΟΨΗ - ΚΛΙΜΑΚΑ 1:250